

Carnet de bord du professeur

Tout ce qu'il faut savoir
sur ma classe

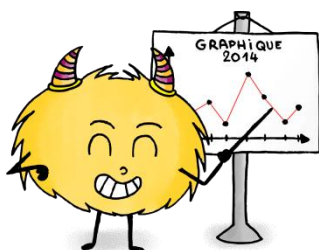

	CE1	CE2
Filles	12	17
Garçons	14	12

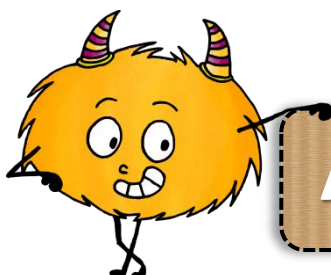

Année scolaire 2016 - 2017

informations administratives



INSPECTION ACADÉMIQUE

DASEN : _____

Adresse : _____

Email : _____

Téléphone standard : _____

Fax : _____

Conseillers pédagogiques départementaux :

INSPECTEURS DE L'ÉDUCATION NATIONALE CHARGÉS DE CIRCONSCRIPTION

Circonscription de Mende-ASH

Circonscription de Florac

Circonscription de Marvejols

IEN:

IEN:

IEN:

Secrétariat :

Secrétariat :

Secrétariat :

Tél. : _____

Tél. : _____

Tél. : _____

Email : _____

Email : _____

Email : _____

Adresse :

Adresse :

Adresse :

SITES RESSOURCES

Site de l'Inspection Académique : _____

Webmail académique : _____



Calendrier de la zone C



SEPTEMBRE	OCTOBRE	NOVEMBRE	DECEMBRE
1 J - <i>Rentrée scolaire</i>	1 S	1 M - <i>Toussaint</i>	1 J
2 V	2 D	2 M	2 V
3 S	3 L	3 J	3 S
4 D	4 M	4 V	4 D
5 L	5 M	5 S	5 L
6 M	6 J	6 D	6 M
7 M	7 V	7 L	7 M
8 J	8 S	8 M	8 J
9 V	9 D	9 M	9 V
10 S	10 L	10 J	10 S
11 D	11 M	11 V - <i>Armistice</i>	11 D
12 L	12 M	12 S	12 L
13 M	13 J	13 D	13 M
14 M	14 V	14 L	14 M
15 J	15 S	15 M	15 J
16 V	16 D	16 M	16 V
17 S	17 L	17 J	17 S
18 D	18 M	18 V	18 D
19 L	19 M	19 S	19 L
20 M	20 J	20 D	20 M
21 M	21 V	21 L	21 M
22 J	22 S	22 M	22 J
23 V	23 D	23 M	23 V
24 S	24 L	24 J	24 S
25 D	25 M	25 V	25 D - <i>Noël</i>
26 L	26 M	26 S	26 L
27 M	27 J	27 D	27 M
28 M	28 V	28 L	28 M
29 J	29 S	29 M	29 J
30 V	30 D - <i>Heure d'hiver</i>	30 M	30 V
	31 L		31 S - <i>Saint Sylvestre</i>

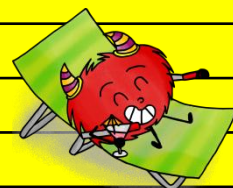

Calendrier de la zone C



JANVIER	FEVRIER	MARS	AVRIL
1 D - Jour de l'an	1 M	1 M	1 S
2 L	2 J	2 J	2 D
3 M	3 V	3 V	3 L
4 M	4 S	4 S	4 M
5 J	5 D	5 D	5 M
6 V	6 L	6 L	6 J
7 S	7 M	7 M	7 V
8 D	8 M	8 M	8 S
9 L	9 J	9 J	9 D
10 M	10 V	10 V	10 L
11 M	11 S	11 S	11 M
12 J	12 D	12 D	12 M
13 V	13 L	13 L	13 J
14 S	14 M	14 M	14 V
15 D	15 M	15 M	15 S
16 L	16 J	16 J	16 D
17 M	17 V	17 V	17 L – Lundi de Pâques
18 M	18 S	18 S	18 M
19 J	19 D	19 D	19 M
20 V	20 L	20 L	20 J
21 S	21 M	21 M	21 V
22 D	22 M	22 M	22 S
23 L	23 J	23 J	23 D
24 M	24 V	24 V	24 L
25 M	25 S	25 S	25 M
26 J	26 D	26 D – Heure d'été	26 M
27 V	27 L	27 L	27 J
28 S	28 M	28 M	28 V
29 D		29 M	29 S
30 L		30 J	30 D
31 M		31 V	

Calendrier de la zone C



MAI	JUIN	JUILLET	AOÛT
1 L - Fête du travail	1 J	1 S	1 L
2 M	2 V	2 D	2 M
3 M	3 S	3 L	3 M
4 J	4 D	4 M	4 J
5 V	5 L – Lundi de Pentecôte	5 M	5 V
6 S	6 M	6 J	6 S
7 D	7 M	7 V	7 D
8 L – Fête de la Victoire	8 J	8 S	8 L
9 M	9 V	9 D	9 M
10 M	10 S	10 L	10 M
11 J	11 D	11 M	11 J
12 V	12 L	12 M	12 V
13 S	13 M	13 J	13 S
14 D	14 M	14 V	14 D
15 L	15 J	15 S	15 L
16 M	16 V	16 D	16 M
17 M	17 S	17 L	17 M
18 J	18 D – Fête des pères	18 M	18 J
19 V	19 L	19 M	19 V
20 S	20 M	20 J	20 S
21 D	21 M	21 V	21 D
22 L	22 J	22 S	22 L
23 M	23 V	23 D	23 M
24 M	24 S	24 L	24 M
25 J - Ascension	25 D	25 M	25 J
26 V	26 L	26 M	26 V
27 S	27 M	27 J	27 S
28 D – Fête des mères	28 M	28 V	28 D
29 L	29 J	29 S	29 L
30 M	30 V	30 D	30 M
31 M		31 L	31 M



Suivi des 108 heures



BO N°8 DU 21 FÉVRIER 2013

Les 108 heures annuelles se répartissent ainsi pour les enseignants à temps plein en classes « ordinaires » :

- 60 heures dont 36 sont consacrées à des activités pédagogiques complémentaires en groupes à effectif restreint et un forfait de 24 heures consacrées à l'élaboration collective et à l'organisation de ces activités pédagogiques.
- 24 heures consacrées aux conseils de maîtres et de cycle, élaboration d'actions visant à améliorer la continuité pédagogique entre les cycles et la liaison entre l'école et le collège, aux relations avec les parents et à l'élaboration et au suivi des projets personnalisés de scolarisation des élèves handicapés;
- 6 heures de participation aux conseils d'école;
- 9 heures d'animations pédagogiques + 9 heures de formation continue.

ACTIVITES PEDAGOGIQUES COMPLEMENTAIRES (36 heures avec les enfants + 24 heures de préparation)

Date	Nb séances X Durée APC	Elaboration et organisation	Cumul
Période 1			
Période 2			
Période 3			
Période 4			
Période 5			

CONSEILS DE MAÎTRES OU DE CYCLE (24 HEURES)

Date	Durée	Cumul	Date	Durée	Cumul
__/__/__	___ H	___ H	__/__/__	___ H	___ H
__/__/__	___ H	___ H	__/__/__	___ H	___ H
__/__/__	___ H	___ H	__/__/__	___ H	___ H
__/__/__	___ H	___ H	__/__/__	___ H	___ H
__/__/__	___ H	___ H	__/__/__	___ H	___ H
__/__/__	___ H	___ H	__/__/__	___ H	___ H

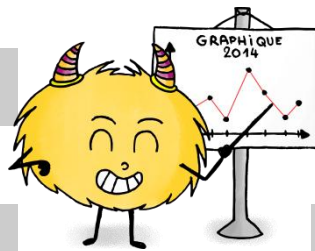

CONSEILS D'ECOLE (6 HEURES)

Date	Durée	Cumul	Date	Durée	Cumul
__/__/__	___ H	___ H	__/__/__	___ H	___ H
__/__/__	___ H	___ H	__/__/__	___ H	___ H

Suivi des 108 heures

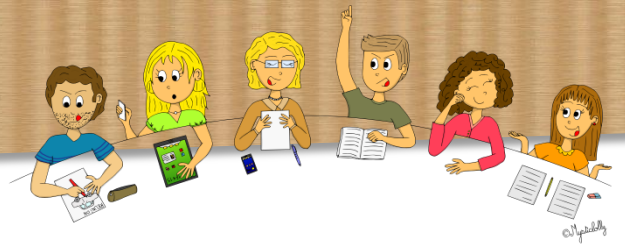

LES RENCONTRES PARENTS (collectives ou individuelles à ajouter aux temps de conseils)

Date	Objet/Motif	Durée	Cumul	Date	Objet/Motif	Durée	Cumul
__/__/__	_____	___ h	___ h	__/__/__	_____	___ h	___ h
__/__/__	_____	___ h	___ h	__/__/__	_____	___ h	___ h
__/__/__	_____	___ h	___ h	__/__/__	_____	___ h	___ h
__/__/__	_____	___ h	___ h	__/__/__	_____	___ h	___ h
__/__/__	_____	___ h	___ h	__/__/__	_____	___ h	___ h
__/__/__	_____	___ h	___ h	__/__/__	_____	___ h	___ h
__/__/__	_____	___ h	___ h	__/__/__	_____	___ h	___ h
__/__/__	_____	___ h	___ h	__/__/__	_____	___ h	___ h
__/__/__	_____	___ h	___ h	__/__/__	_____	___ h	___ h

FORMATION CONTINUE ET ANIMATIONS PEDAGOGIQUES (9 heures + 9 heures)

Date	Durée	Cumul	Date	Durée	Cumul
__/__/__	___ H	___ H	__/__/__	___ H	___ H
__/__/__	___ H	___ H	__/__/__	___ H	___ H
__/__/__	___ H	___ H	__/__/__	___ H	___ H
__/__/__	___ H	___ H	__/__/__	___ H	___ H
__/__/__	___ H	___ H	__/__/__	___ H	___ H
__/__/__	___ H	___ H	__/__/__	___ H	___ H



RECAPITULATIF ANNUEL (108 heures)

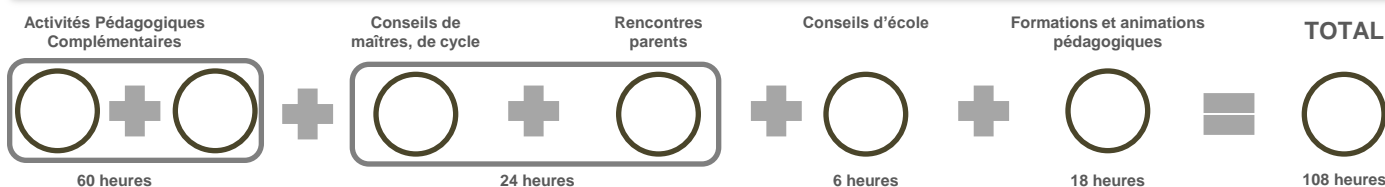

Suivi des 108 heures

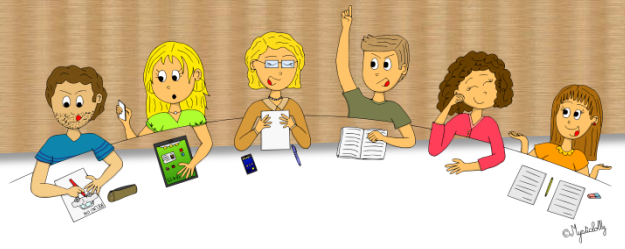

RECAPITULATIF DES ACTIVITES PEDAGOGIQUES COMPLEMENTAIRES

Il s'agit ici de décrire rapidement les APC proposées tout au long de l'année.

Du ... au ...	Types d'activités proposées	Jour et heure
__/__/__ au __/__/__	_____ _____ _____	_____ à _____

Elèves concernés :
(nombre ou prénoms) _____

__/__/__ au __/__/__	_____ _____ _____	_____ à _____
----------------------------	-------------------------	---------------------

Elèves concernés :
(nombre ou prénoms) _____

__/__/__ au __/__/__	_____ _____ _____	_____ à _____
----------------------------	-------------------------	---------------------

Elèves concernés :
(nombre ou prénoms) _____

__/__/__ au __/__/__	_____ _____ _____	_____ à _____
----------------------------	-------------------------	---------------------

Elèves concernés :
(nombre ou prénoms) _____

__/__/__ au __/__/__	_____ _____ _____	_____ à _____
----------------------------	-------------------------	---------------------

Elèves concernés :
(nombre ou prénoms) _____



ORGANISATION GENERALE

Nom : _____

Adresse : _____

Téléphone : _____

Email : _____

Code RNE : _____

MES ÉLÈVES

Nom	Prénom	Date de naissance	Niveau	À savoir

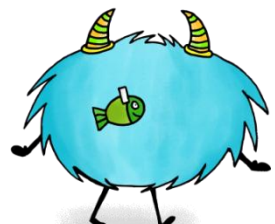

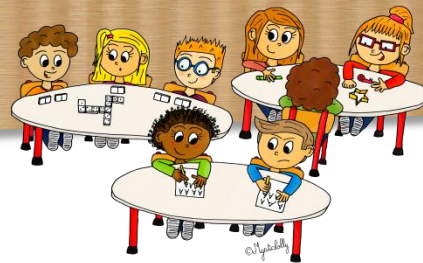

Cette fiche est destinée à l'enseignant (personnel Titulaire Remplaçant ou personnel Stagiaire) qui prendra cette classe en charge lors de l'absence du maître titulaire du poste.

ORGANISATION GENERALE

✓ École : _____

✓ Enseignant(s) de la classe :

Nom : _____

Prénom : _____

Tél. : _____ Email : _____

✓ Élèves : _____

Effectifs par niveau :

	CE1	CE2
Filles	12	17
Garçons	14	12

TPS*	PS	MS	GS	CP	CE1	CE2	CM1	CM2	CLIS	TOTAL

* Élèves fêtant leurs 2 ans pendant l'année civile 2016.

✓ Horaires :

Habituels

Matin : _____ Après-midi : _____

Modifications temporaires :

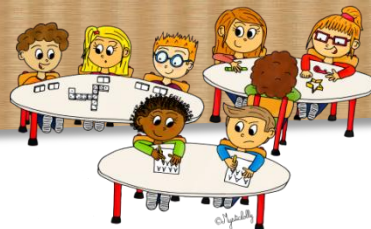

POINTS IMPORTANTS

Projets d'Accueil Individualisés (PAI) renseignés pour certains élèves de la classe ou PPRE :

Nom et prénom de l'élève : _____

Précaution(s) particulière(s) :

Dispositions particulières à l'encontre des familles :

(par ex : gardes parentales alternées, désignation d'une assistante maternelle,....)

Modalités de sortie des élèves :

✓ Personnes habilitées à intervenir sur le temps scolaire :

ATSEM

Nom : _____

Prénom : _____

Horaires : _____



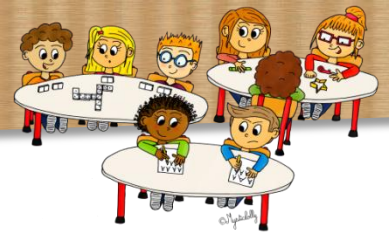

POINTS IMPORTANTS

Personnes habilitées à intervenir sur le temps scolaire (suite) :

INTERVENANT

Nom : _____

Prénom : _____

Discipline : _____

Jour et horaire : _____

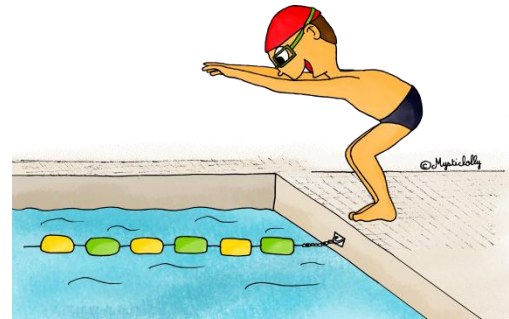

Sorties régulières :

Nature :

Lieu :

Jour et horaires : _____

Accompagnateurs : _____

Renseignements complémentaires :

Tu trouveras également dans ce classeur :

- ⇒ Le cahier d'appel
- ⇒ Les progressions renseignées
- ⇒ Mon emploi du temps
- ⇒ Mon cahier journal
- ⇒ Les manuels utilisés et mon fonctionnement
- ⇒ La liste des élèves avec contacts téléphoniques des familles