

CYCLE
3

Plan de travail Education civique

Pars avec Mystik's le citoyen à la découverte des symboles de la République Française!

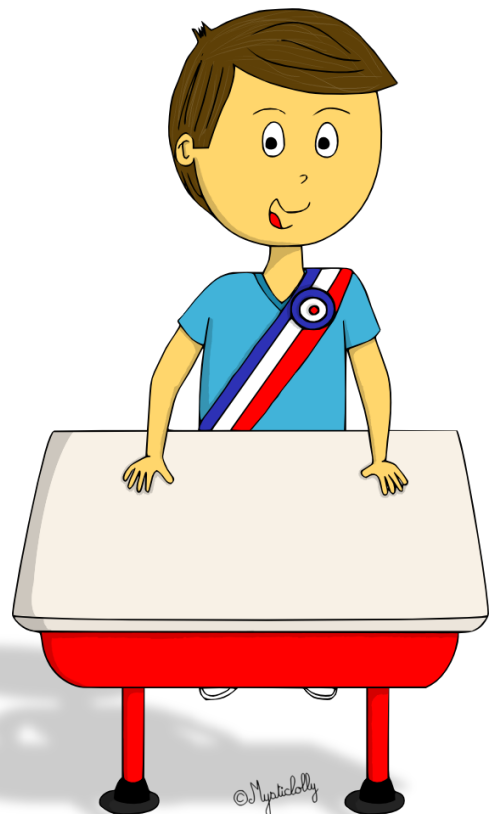

Nom du citoyen :

Bonjour petit historien ! Partons à la recherche des 1^{ers} hommes !

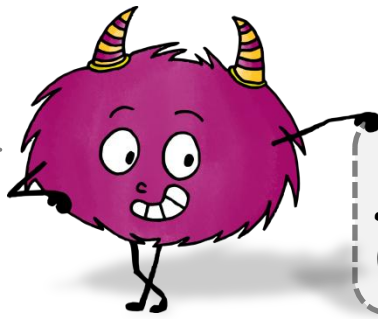

Objectif :
Découvrir les symboles de la République Française.

1 Le drapeau tricolore

a. Colorie le drapeau français.

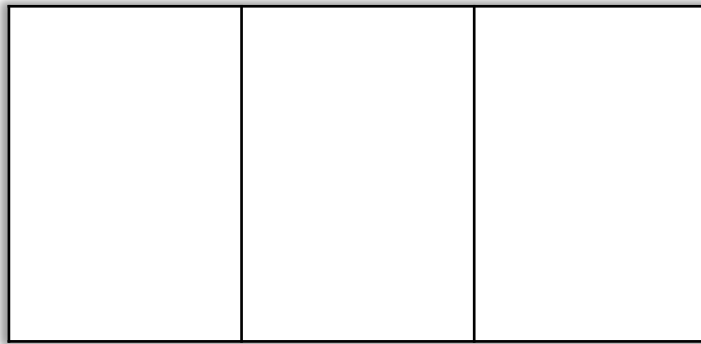

b. Que signifient les couleurs du drapeau français ?

2 La devise française

a. Recopie la devise de la République Française

b. En quelle année a-t-elle été instaurée ?

c. A l'issue de quel grand évènement est-elle mise en place ?

d. Où la retrouve-t-on inscrite ?



5 D'autres symboles de la République Française

a1. Parmi ces animaux, entoure celui qui est l'emblème de la France :



a2. A quelles occasions le rencontre-t-on ?

a3. Comment est-il devenu un symbole de la France ?

b1. Que fête-t-on le 14 juillet ?

b2. Quel évènement historique est à l'origine du choix de cette date ?



b3. Comment célèbre-t-on cette fête au niveau national ?

Ce qu'il te faut retenir !

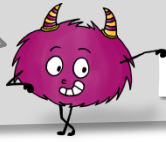

Les symboles de la République Française

Voici les quatre plus grands **symboles de la République Française** :

Le drapeau tricolore : C'est l'**emblème national** de la Cinquième République. Il est né de la réunion, sous la Révolution française, des **couleurs du roi** (le **blanc**) et de **la ville de Paris** (**bleu et rouge**). Il flotte sur tous les monuments publics. On le déploie dans la plupart des cérémonies officielles, civiles ou militaires.

Le buste de Marianne : Marianne incarne la République Française. Elle porte un **bonnet phrygien**, allégorie de la **Liberté** et de la **République**, et est apparue sous la Révolution française. On retrouve son buste dans **toutes les mairies** et elle est représentée sur les **timbres postaux**.

La devise française : « **Liberté, égalité, fraternité** » est elle aussi invoquée pour la première fois lors de la Révolution française. Elle est inscrite dans la constitution de 1958 et fait aujourd'hui partie de notre **patrimoine national**. Elle est **inscrite sur le fronton de nombreux édifices publics** comme les écoles ou encore les mairies.

L'hymne national : « **La Marseillaise** » est à l'origine un **chant de guerre révolutionnaire** et un hymne à la liberté. Elle **accompagne aujourd'hui la plupart des manifestations officielles**. Elle a été écrite par **Claude-Joseph Rouget de Lisle**. Elle se compose de 7 couplets et d'un refrain. Le dernier couplet s'appelle le **couplet des enfants**.

Il existe d'autres symboles comme le **coq gaulois** que l'on retrouve par exemple sur les maillots de l'équipe de France de rugby et qui est le **symbole de la Gaule et des Gaulois**, ou encore le **14 juillet** qui est la **fête nationale** célébrant la **prise de la Bastille** lors de la **Révolution française le 14 juillet 1789**.

Je sais que je connais ma leçon quand :



- Je sais nommer les différents symboles de la République Française.
- Je connais la signification de ces différents symboles.

Ce qu'il te faut retenir !

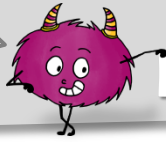

Les symboles de la République Française

Voici les quatre plus grands _____ de la _____
_____ :

Le _____ : C'est l'_____ de la Cinquième République. Il est né de la réunion, sous la Révolution française, des couleurs du roi (le _____) et de la ville de Paris (_____ et _____). Il flotte sur tous les monuments publics. On le déploie dans la plupart des cérémonies officielles, civiles ou militaires.

Le _____ de _____ : Marianne incarne la République Française. Elle porte un _____, allégorie de la _____ et de la _____, et est apparue sous la Révolution française. On retrouve son buste dans toutes les _____ et elle est représentée sur les _____ postaux.

La _____ : « _____, _____, _____ » est elle aussi invoquée pour la première fois lors de la Révolution française. Elle est inscrite dans la constitution de 1958 et fait aujourd'hui partie de notre patrimoine national. Elle est inscrite sur le _____ de nombreux _____ comme les _____ ou encore les _____.

L'_____ : « La _____ » est à l'origine un _____ de _____ et un hymne à la liberté. Elle accompagne aujourd'hui la plupart des manifestations officielles. Elle a été écrite par Claude-Joseph _____. Elle se compose de 7 couplets et d'un refrain. Le dernier couplet s'appelle le _____ des _____.

Il existe d'autres symboles comme le _____ que l'on retrouve par exemple sur les maillots de l'équipe de France de rugby et qui est le symbole de la _____ et des _____, ou encore le 14 juillet qui est la _____ célébrant la _____ de la _____ lors de la _____ française le _____.

La fête nationale : Elle a lieu chaque année le 14 juillet. On célèbre la prise de la Bastille qui a eu lieu lors de la Révolution française le 14 juillet 1789.



Le Coq gaulois : il est le symbole de la Gaule et des Gaulois. On le retrouve sur le maillot de l'équipe de France de rugby.



L'hymne national : "La Marseillaise" de Rouget de Lisle est un chant de guerre révolutionnaire et un hymne à la liberté. Elle se compose de 7 couplets, le dernier est le couplet des enfants.

Les symboles de la République Française

Le drapeau tricolore : C'est l'emblème national, réunion des couleurs du roi (le blanc) et des couleurs de la ville de Paris (le bleu et le rouge). Il flotte sur les édifices publics.



Le buste de Marianne : Elle porte un bonnet phrygien, allégorie de la Liberté et de la République. On retrouve Marianne dans toutes les mairies et sur les timbres postaux.



La devise française : "Liberté, égalité, fraternité" est née sous la Révolution française. Elle fait partie de notre patrimoine national. On peut la voir inscrite sur le fronton de nombreux édifices publics comme les écoles ou les mairies.



Je sais que je connais ma leçon quand :



- Je sais nommer les différents symboles de la République Française.
- Je connais la signification de ces différents symboles.